

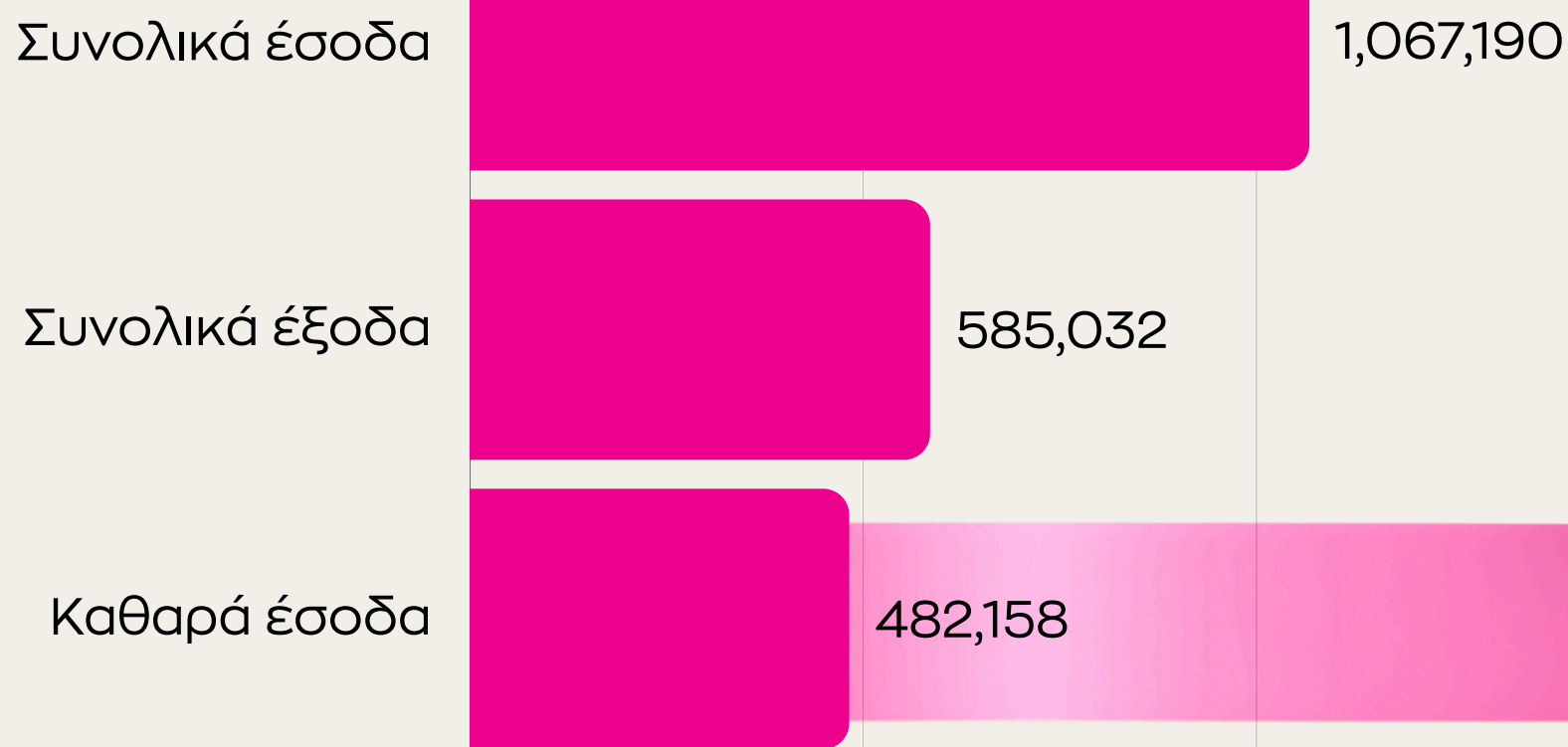

ΣΥΝΟΠΤΙΚΑ

Ο οικονομικός απολογισμός της διοργάνωσης αποτυπώνει με απόλυτη **διαφάνεια** την οικονομική διαχείριση της δράσης. Χάρη στη συμμετοχή χιλιάδων συμμετεχόντων, υποστηρικτών και χορηγών, το Greece Race for the Cure® 2025 ολοκληρώθηκε με **θετικό οικονομικό αποτέλεσμα**.



Τα **καθαρά έσοδα** χρηματοδοτούν προγράμματα του Πανελληνίου Συλλόγου Γυναικών με Καρκίνο Μαστού "Άλμα Ζωής" για την πρόληψη, την υποστήριξη των ασθενών με καρκίνο μαστού και τη διεκδίκηση ποιοτικής φροντίδας.



ΠΗΓΕΣ ΕΣΟΔΩΝ - ΚΑΤΑΝΟΜΗ

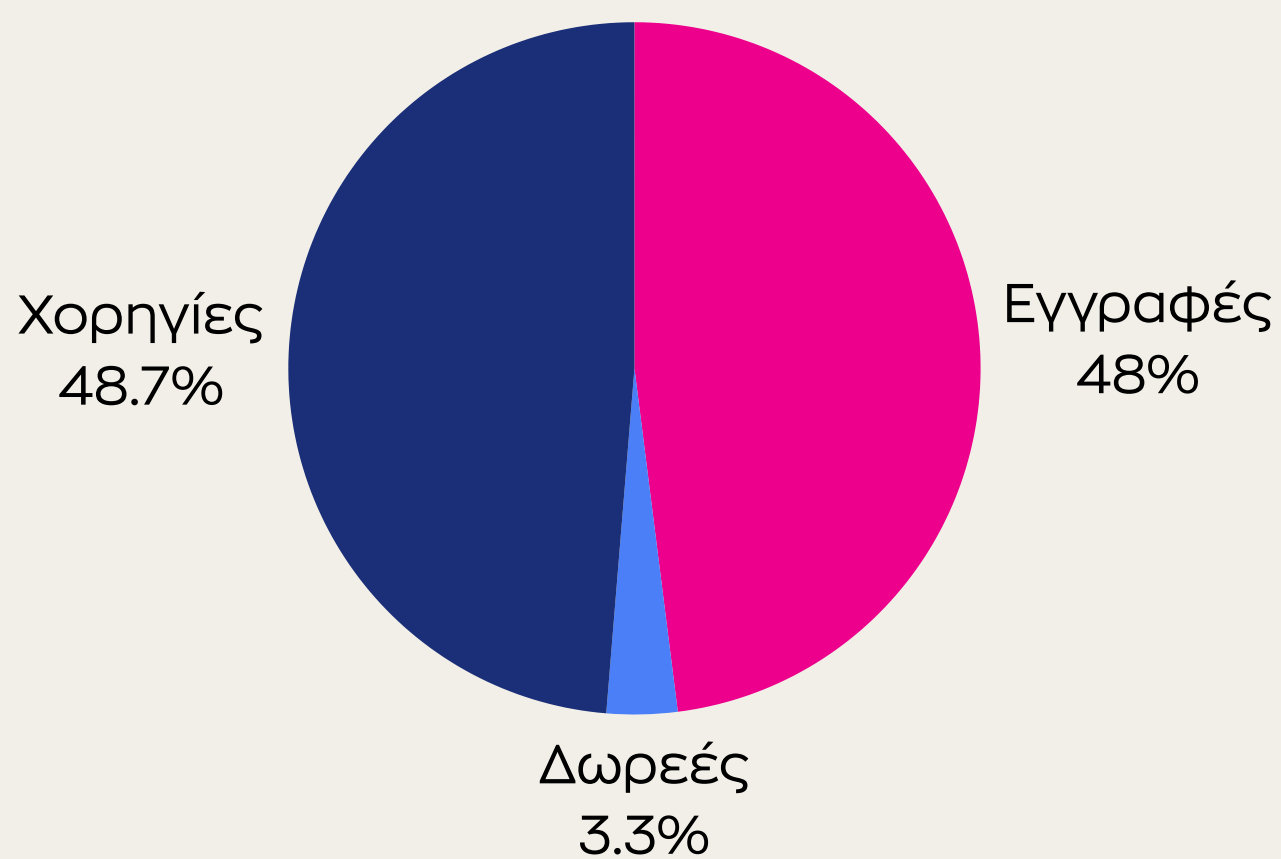

Τα έσοδα προήλθαν από:

1. Εγγραφές συμμετεχόντων
2. Χορηγίες
3. Δωρεές

ΚΑΤΗΓΟΡΙΕΣ & ΚΑΤΑΝΟΜΗ ΕΞΟΔΩΝ



ΚΑΤΑΝΟΜΗ ΕΞΟΔΩΝ

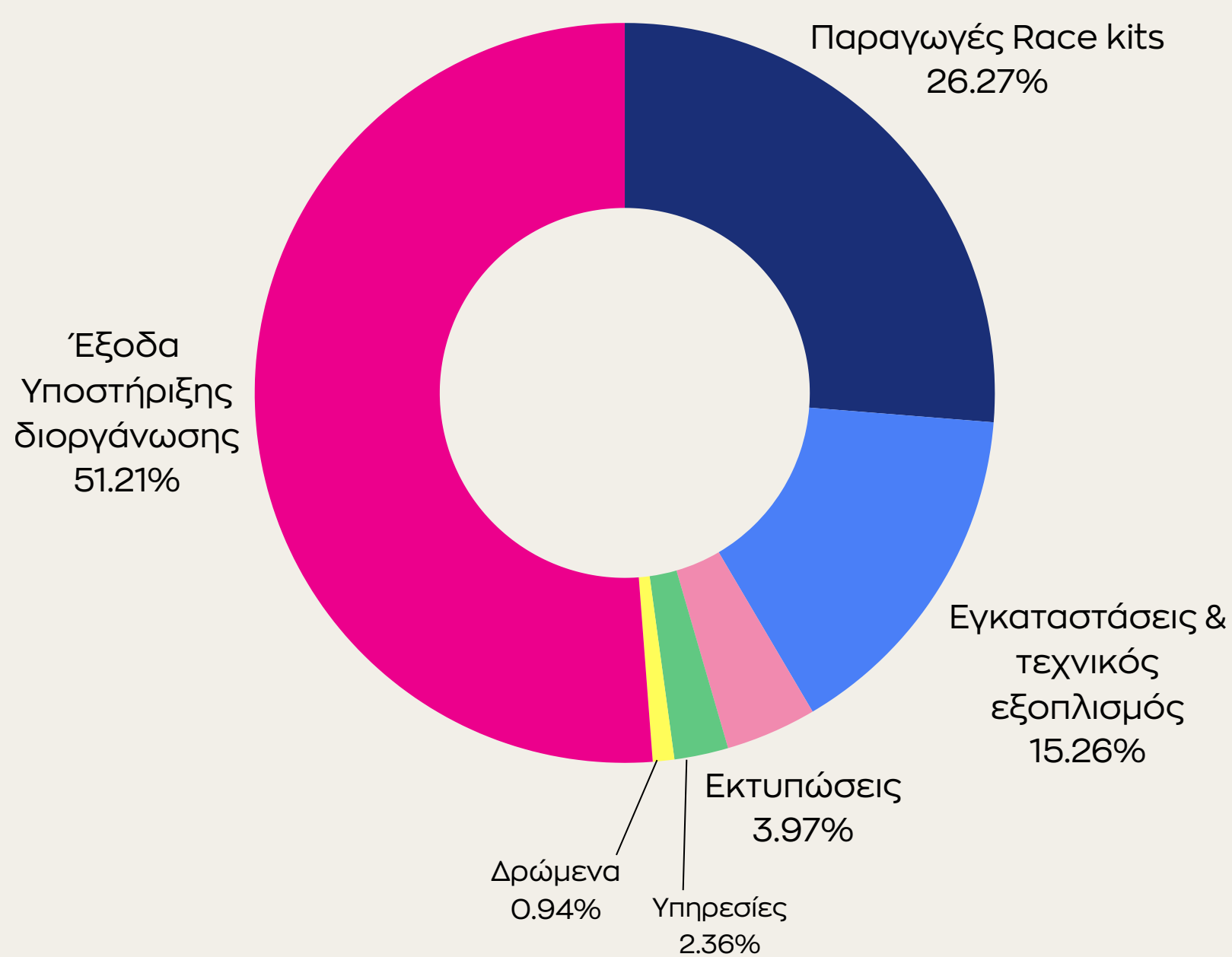

ΚΡΙΣΙΜΕΣ ΚΑΤΗΓΟΡΙΕΣ

1. Έξοδα υποστήριξης διοργάνωσης (πχ. Ενοικίαση χώρων, μισθοδοσία για διοργάνωση, δικαιώματα χρήσης website εγγραφών ΤΡΕ)
2. Παραγωγές Race Kits (T-shirts & Chip Χρονομέτρησης)
3. Εγκαταστάσεις και τεχνικός εξοπλισμός
4. Εκτυπώσεις
5. Υπηρεσίες (Μεταφορές, Επικοινωνία, Βιντεοσκόπηση, Φωτογράφιση)
6. Δρώμενα



Τα έξοδα αφορούν την ολοκληρωμένη και ασφαλή υλοποίηση της διοργάνωσης, συμπεριλαμβανομένων των λειτουργικών αναγκών, της παραγωγής, της επικοινωνίας και της υποστήριξης των συμμετεχόντων.



ΚΑΘΑΡΑ ΕΣΟΔΑ

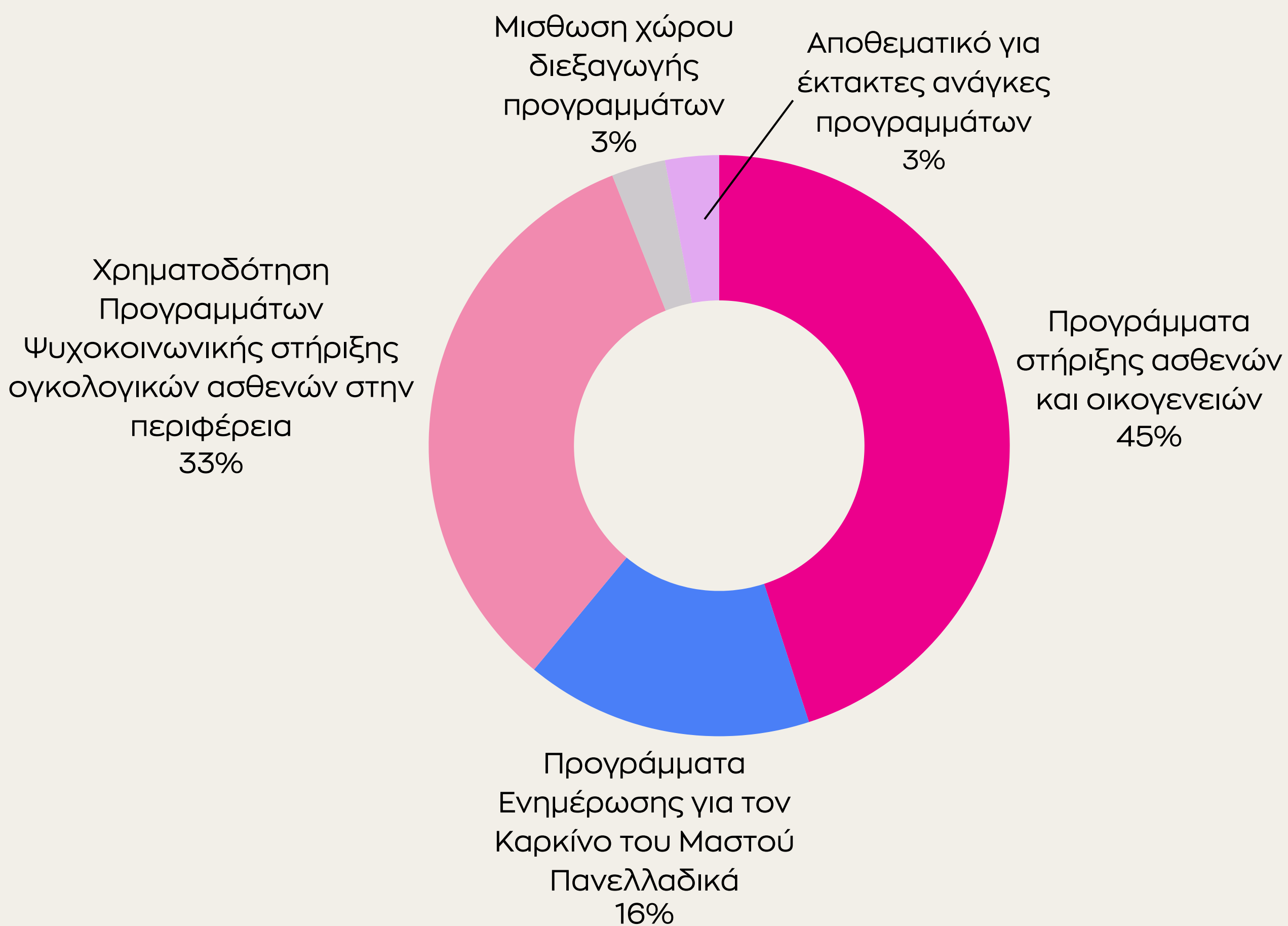

- Τα καθαρά έσοδα της διοργάνωσης αξιοποιούνται στην υλοποίηση προγραμμάτων κατά τη διάρκεια της επόμενης χρονιάς με στόχο:
- Την υποστήριξη των ασθενών και των οικογενειών τους
 - Την ενημέρωση του γενικού πληθυσμού για τον καρκίνο του μαστού
 - Τη βελτίωση της ποιότητας φροντίδας των ασθενών στην Ελλάδα

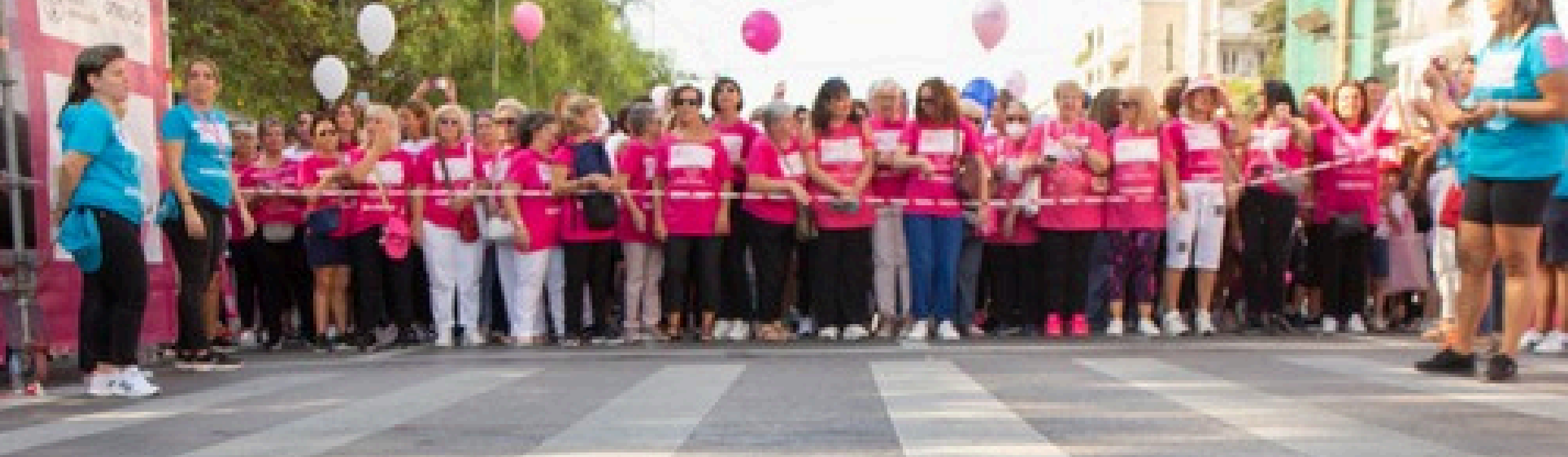

ΧΡΗΜΑΤΟΔΟΤΟΥΜΕΝΑ ΠΡΟΓΡΑΜΜΑΤΑ



ΟΜΑΔΙΚΑ ΨΥΧΟΘΕΡΑΠΕΥΤΙΚΑ ΠΡΟΓΡΑΜΜΑΤΑ & ΟΜΑΔΕΣ ΒΕΛΤΙΩΣΗΣ ΠΟΙΟΤΗΤΑΣ ΖΩΗΣ



ΤΗΛΕΦΩΝΙΚΗ ΓΡΑΜΜΗ ΣΤΗΡΙΞΗΣ 210 8 253 253

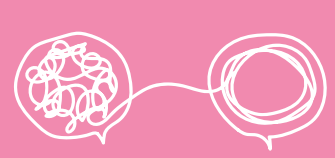

ΑΤΟΜΙΚΗ ΣΥΜΒΟΥΛΕΥΤΙΚΗ - ΨΥΧΟΘΕΡΑΠΕΙΑ



ΣΥΜΒΟΥΛΕΣ ΔΙΑΤΡΟΦΗΣ ΓΙΑ ΓΥΝΑΙΚΕΣ ΣΕ ΘΕΡΑΠΕΙΑ



ΓΟΝΙΔΙΑΚΟΣ ΕΛΕΓΧΟΣ & ΓΕΝΕΤΙΚΗ ΣΥΜΒΟΥΛΕΥΤΙΚΗ



ΝΟΜΙΚΗ ΣΥΜΒΟΥΛΕΥΤΙΚΗ



ΕΘΕΛΟΝΤΙΚΟ ΠΡΟΓΡΑΜΜΑ ΥΠΟΣΤΗΡΙΞΗΣ & ΑΛΛΗΛΟΒΟΗΘΕΙΑΣ ΣΕ ΝΟΣΟΚΟΜΕΙΑ



ΕΞΑΤΟΜΙΚΕΥΜΕΝΕΣ ΣΥΜΒΟΥΛΕΣ ΟΜΟΡΦΙΑΣ ΓΙΑ ΓΥΝΑΙΚΕΣ ΣΕ ΘΕΡΑΠΕΙΑ



ΓΕΥΜΑΤΑ ΖΩΗΣ: ΠΑΡΟΧΗ ΓΕΥΜΑΤΩΝ ΣΕ ΑΣΘΕΝΕΙΣ ΥΠΟ ΘΕΡΑΠΕΙΑ



ΨΗΦΙΑΚΟ ΑΛΜΑ: ΒΟΗΘΕΙΑ ΣΤΟ ΔΙΑΔΙΚΤΥΟ



ΣΥΝΑΝΤΙΟΜΑΣΤΕ - ΣΥΝΔΕΟΜΑΣΤΕ: ΜΗΝΙΑΙΕΣ ΘΕΜΑΤΙΚΕΣ ΣΥΝΑΝΤΗΣΕΙΣ ΓΙΑ ΓΥΝΑΙΚΕΣ ΜΕ ΚΑΡΚΙΝΟ ΜΑΣΤΟΥ



ΕΝΗΜΕΡΩΣΗ ΓΙΑ ΤΟΝ ΚΑΡΚΙΝΟ ΤΟΥ ΜΑΣΤΟΥ ΣΕ ΧΩΡΟΥΣ ΕΡΓΑΣΙΑΣ, ΔΗΜΟΥΣ & ΦΟΡΕΙΣ ΠΑΝΕΛΛΑΔΙΚΑ



ΧΡΗΜΑΤΟΔΟΤΗΣΗ 3 ΣΥΛΛΟΓΩΝ, ΕΚΤΟΣ ΑΤΤΙΚΗΣ, ΓΙΑ ΤΗΝ ΚΑΛΥΨΗ ΨΥΧΟΚΟΙΝΩΝΙΚΗΣ ΣΤΗΡΙΞΗΣ ΑΣΘΕΝΩΝ, ΓΙΑ 2 ΕΤΗ, ΣΕ ΤΟΠΙΚΟ ΕΠΙΠΕΔΟ



ΧΡΗΜΑΤΟΔΟΤΗΣΗ ΤΩΝ ΣΥΛΛΟΓΩΝ «ΑΛΜΑ ΖΩΗΣ» Ν. ΑΧΑΪΑΣ & Ν. ΘΕΣΣΑΛΟΝΙΚΗΣ ΓΙΑ ΤΗΝ ΥΠΟΣΤΗΡΙΞΗ ΠΡΟΓΡΑΜΜΑΤΩΝ ΨΥΧΟΚΟΙΝΩΝΙΚΗΣ ΣΤΗΡΙΞΗΣ



ΔΩΡΕΑ ΣΕ ΞΕΝΩΝΑ ΦΙΛΟΞΕΝΙΑΣ ΟΓΚΟΛΟΓΙΚΩΝ ΑΣΘΕΝΩΝ



ΕΚΣΤΡΑΤΕΙΑ ΕΝΗΜΕΡΩΣΗΣ & ΕΥΑΙΣΘΗΤΟΠΟΙΗΣΗΣ



ΕΡΕΥΝΗΤΙΚΗ ΜΕΛΕΤΗ ΓΙΑ ΤΗΝ ΚΑΤΑΓΡΑΦΗ & ΑΞΙΟΛΟΓΗΣΗ ΤΩΝ ΥΠΗΡΕΣΙΩΝ ΨΥΧΙΚΗΣ ΥΓΕΙΑΣ ΣΕ ΟΓΚΟΛΟΓΙΚΟΥΣ ΑΣΘΕΝΕΙΣ ΣΤΗΝ ΕΛΛΑΔΑ



ΜΑΖΙ ΠΙΟ ΔΥΝΑΤΟΙ
 ΑΠΟ ΤΟΝ ΚΑΡΚΙΝΟ ΤΟΥ ΜΑΣΤΟΥ